

Regione Emilia-Romagna



PROVINCIA DI FERRARA

PIANO TERRITORIALE DI COORDINAMENTO PROVINCIALE

LEGGE N°142 DEL 08-06-1990 ART. 15
LEGGE REGIONALE N°6 DEL 30-01-1995 ART. 2
DELIBERA DELLA GIUNTA REGIONALE N°20 DEL 20-01-1997 (Approvazione)
Pubblicato sul B.U.R. Emilia Romagna n°28 del 12-03-1997
VARIANTE ART.27 L.R. 20/2000 E ART. 126 COMMA 2 L.R. 3/1999 (PPGR)
DELIBERA C.P. N° 101816 DEL 27-10-2004 (Approvazione)
Pubblicato sul B.U.R. Emilia Romagna n° 166 del 09-12-04
VARIANTE ART.27 L.R. 20/2000 E ART.3 L.R. 30/2000 (PLRT)
Delibera C.P. N° 93445 del 05/12/2007 (Adozione)
VARIANTE ART.27 L.R. 20/2000 E ART.7 L.R. 6/2005 (REP)
Delibera C.P. N° 50 del 07/05/2008 (Adozione)
Delibera C.P. N° 140 del 17/12/2008 (Approvazione)
Delibera C.P. N° del n. 34 del 25/09/2018 (Approvazione)
Pubblicato sul B.U.R. Emilia Romagna n° 326 del 17/10/2018 periodico (Parte Seconda)

IL SISTEMA AMBIENTALE ASSETTO DELLA RETE ECOLOGICA PROVINCIALE

Tavola 5.1.8 **Luglio 2016**

(Unione delle tavole 205 NO-NE-SO-SE 206 NO)

LEGENDA

- Nodo ecologico esistente -core area- (Art. 27-quater)
- Nodo ecologico esistente -area tampone- (Art. 27-quater)
- Nodo ecologico di progetto (Art. 27-quater)
- Stepping stone esistente (Art. 27-quater)
- Stepping stone progetto (Art. 27-quater)
- Aree protette
- Corridoio ecologico primario (Art. 27-quater)
- Corridoio ecologico secondario (Art. 27-quater)
- Direttirici di continuità (Art. 27-quater)
- Areali speciali - connettivo ecologico diffuso (Art. 27-quater)

Confini amministrativi

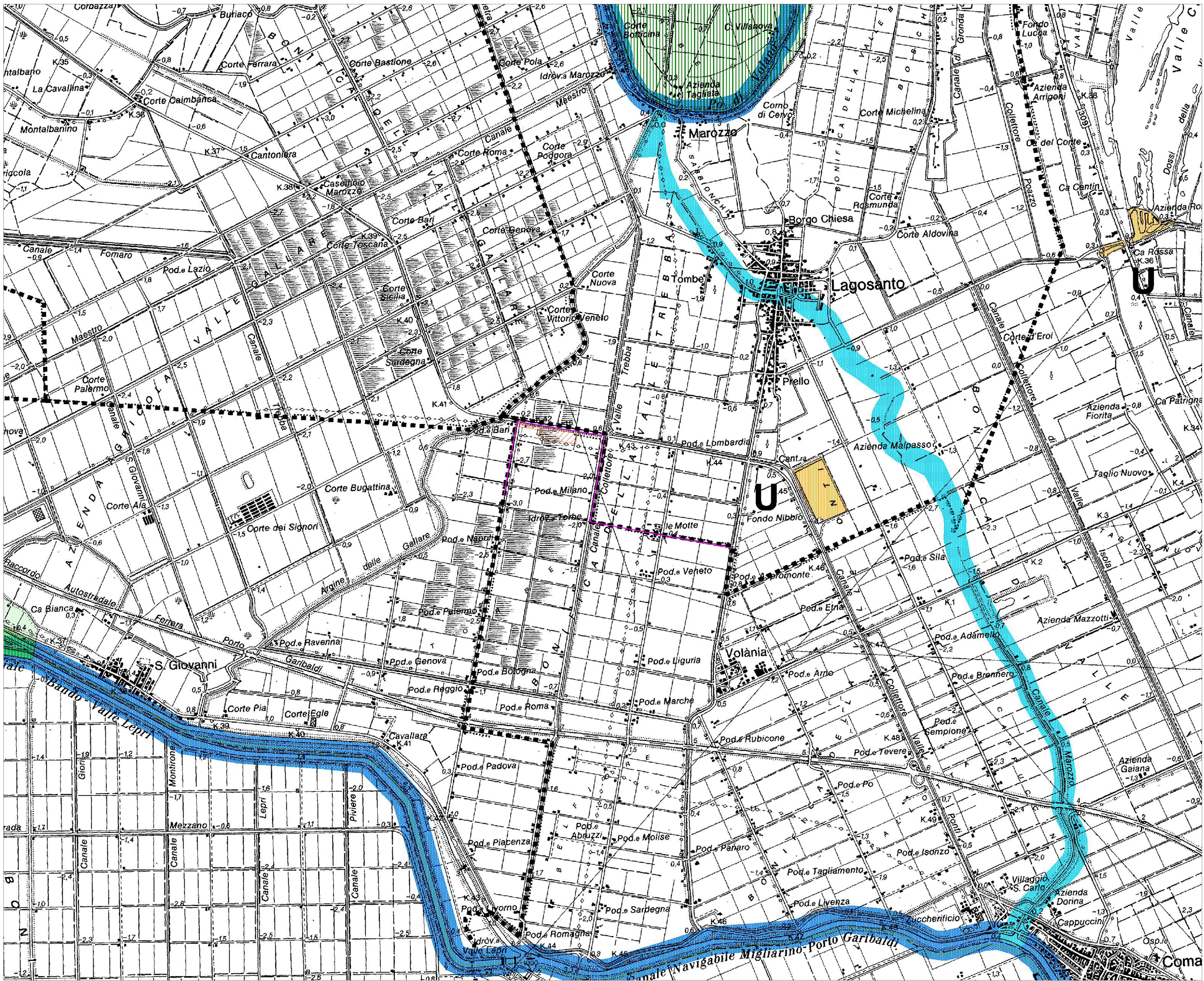

LEGENDA

- Tracciato di rete
- Area oggetto di intervento



Rev	Aggiornamento	Note	Data
4			
3			
2			
1			
0	EMISSIONE	REV.0	16/11/2021

Questo disegno non può essere riprodotto o copiato senza il consenso della parte del progettista

Locata in formato elettronico - codice: 46079801349830 - Start Engineering srl

STATO: ITALIA

CITTA': ERBUSCO



START ENGINEERING srl

Via per Rovato, 29/C - 25030 ERBUSCO (BS)
E-mail: info@starteng.it - mail PEC: startengineering@pec.it

COMMITTENTE:
Lagosanto 1 srl
via Leonardo Da Vinci, 12 - 39100 Bolzano (BZ)

UBICAZIONE INTERVENTO:
via Valmana, sn - 44022 Comacchio (FE)

OGGETTO: Impianto per la produzione energia elettrica da fonte
solare - "LAGOSANTO1"

DESCRIZIONE: Assetto della rete ecologica

APPROVATO:
1 MB
2
3
4
FILE:

JOB N°
L1-T004

SCALA:

TAVOLA N°

T004